

12th Asia Pacific Symposium on Cochlear Implants and Related Sciences



Exhibitor Prospectus & Sponsorship Opportunities

スポンサーシップ・出展募集要項

日本語版 2018年12月発行

ご挨拶



山嵜 達也
President, APSCI2019

この度、2019年11月27日～30日の4日間、第12回アジア太平洋人工内耳シンポジウム (APSCI2019)を東京にて開催いたします。本学会は1997年に本庄巖先生のご指導のもと第1回大会を京都にて開催し、2001年には第3回大会（久保武先生大会長）を大阪にて開催いたしました。会を重ねるごとにAPSCIは人工内耳学領域においてアジア太平洋地域に限らず世界でも主要な学会に成長してまいりました。この度このような学会の会長を務めさせていただくことを光栄に思っております。

本学会では、基礎、臨床、研究分野で世界的に著名な先生方にご参加いただき、建設的な意見交換を行っていただくため聴覚、発話、平衡障害に関する多様なトピックをプログラムに盛り込む予定です。また、耳鼻咽喉科領域講習プログラムは、ST向けセッション等、日本語、もしくは、同時通訳付きのセッションもご用意し、日本の先生方にも多くご参加いただけるよう検討しております。

学会場の利便性や京都、鎌倉の観光地への交通の便を考慮し、APSCI2019は、京王プラザホテル（東京・新宿）にて開催いたします。ご参加いただく皆様には先生方との意見交換や新たな人脈作りの場となることを願っています。

現在、組織委員の先生方からご指導をいただきながら、本学会の準備を進めており、APSCI2019の参加者は、約800名を見込んでおります。

日本耳鼻咽喉科学会の会員は、アメリカに続き世界第2位の会員数を誇り、また、近年、本領域におけるアジア諸国の発展はめまぐるしいものがあります。それに伴い、人工内耳、医療機器、医薬品のマーケットも広がっております。耳鼻咽喉科医、ST等の医療従事者、研究者とアジア太平洋地域での耳鼻咽喉科領域の産業をつなぐこのような学会を機に、是非、APSCI2019にご参画いただき、貴社ビジネス拡大のチャンスとしてご活用いただければ幸いです。

心のこもったおもてなしの精神で皆様をお迎えしたいと存じます。

APSCI2019 開催概要

主催 東京大学大学院医学系研究科耳鼻咽喉科・頭頸部外科学分野
Department of Otolaryngology and Head and Neck Surgery, Graduate School of Medicine
The University of Tokyo
113-8655 東京都文京区本郷 7-3-1 TEL: 03-3815-5411
<http://www.h.u-tokyo.ac.jp/orl/>

会長 山嵜 達也
東京大学大学院医学系研究科耳鼻咽喉科・頭頸部外科学分野 教授

後援 一般社団法人日本耳科学会、一般社団法人日本聴覚医学会、日本音声言語医学会

国際本部 Room 2105, Tower B, Jianwai SOHO, No.39, Dongsanhuan Middle Road, Chaoyang District, Beijing 100022, China

会期 2019年11月27日(水)～11月30日(土)

会場 京王プラザホテル
160-0023 東京都新宿区西新宿 2丁目 2-1 TEL 03-3344-0111 (<http://www.keioplaza.co.jp/>)

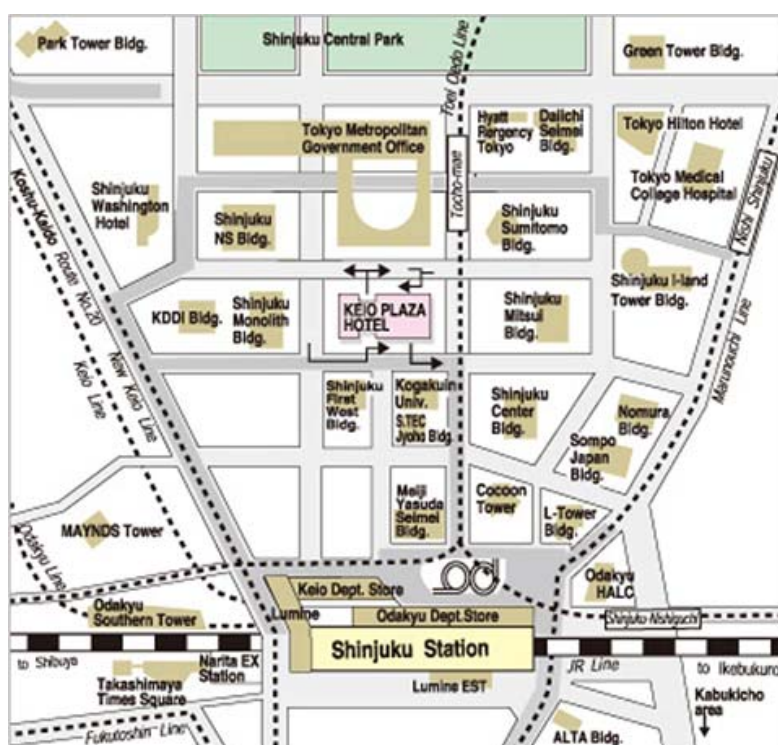

参加予定人数

1200名

使用言語

英語 / 日本語 (日本人向けセッション)

APSCI 概要

APSCI は、アジア太平洋地域での人工内耳およびそれに関する臨床における最も質の高い学会である。APSCI は会員制の学会ではないが、これまでアジア太平洋地域の約 2000 名が参加しており、また米国・ヨーロッパからもこの領域のエキスパートが毎回約 100 名参加する。参加者はいずれも国際的な実績を有する耳鼻咽喉科医、音声言語医学者、基礎科学者などから成り立っている。APSCI は、人工内耳学における科学的知識と臨床研究の進歩を奨励し、促進することを目的としている。また、APSCI 理事会は APSCI の円滑な開催のために次のような役割を担っている。

- ①次回学会主催国の選定（立候補受付・要請）
- ②役員及び理事の選出
- ③アジア太平洋地域における地域貢献の議論

過去開催実績

- 第 8 回 2011 年 テグ・大韓民国
- 第 9 回 2013 年 ハイデラバード・インド
- 第 10 回 2015 年 北京・中華人民共和国
- 第 11 回 2017 年 ファマグスタ・北キプロス・トルコ共和国

プログラム（予定）

基調講演、シンポジウム、ST 向けプログラム、スポンサードシンポジウム、共催セミナー
一般演題（口演・ポスター）、機器展示会 他

日	午前	午後	夕方
11 月 27 日（水）	スポンサードプログラム 機器展示会	スポンサードプログラム 機器展示会	ウェルカムレセプション
11 月 28 日（木）	閉会式 学術プログラム スポンサードプログラム 機器展示会	学術プログラム 機器展示会	
11 月 29 日（金）	学術プログラム スポンサードプログラム 機器展示会	学術プログラム 機器展示会	懇親会
11 月 30 日（土）	学術プログラム スポンサードプログラム 機器展示会	学術プログラム 閉会式	

APSCI2019 組織委員会

名誉委員

- 本庄 巖 京都大学名誉教授
- 野村 恭也 東京大学名誉教授
- 加我 君孝 東京大学名誉教授
- 伊藤 壽一 京都大学名誉教授

会長

山嵜 達也 東京大学大学院医学系研究科耳鼻咽喉科・頭頸部外科学分野教授

委員

土井 勝美 近畿大学医学部耳鼻咽喉科教授
原 晃 筑波大学医学医療系耳鼻咽喉科・頭頸部外科教授
羽藤 直人 愛媛大学医学系研究科耳鼻咽喉科・頭頸部外科教授
氷見 徹夫 札幌医科大学耳鼻咽喉科教授
廣田 栄子 筑波大学名誉教授
堀井 新 新潟大学医学部耳鼻咽喉科・頭頸部外科教授
池園 哲郎 埼玉医科大学耳鼻咽喉科教授
伊藤 健 帝京大学耳鼻咽喉科教授
岩崎 聡 国際医療福祉大学三田病院教授
欠畑 誠治 山形大学医学部耳鼻咽喉・頭頸部外科学講座教授
柿木 章伸 神戸大学大学院医学研究科外科系講座耳鼻咽喉科頭頸部外科学分野特命教授
香取 幸夫 東北大学大学院医学系研究科耳鼻咽喉・頭頸部外科学分野教授
河野 淳 東京医科大学耳鼻咽喉科・聴覚・人工内耳センター教授
北原 紘 奈良県立医科大学耳鼻咽喉・頭頸部外科学教授
小林 一女 昭和大学医学部耳鼻咽喉科学講座教授
小島 博己 東京慈恵会医科大学耳鼻咽喉科学教室教授
熊川 孝三 赤坂虎の門クリニック耳鼻咽喉科科長
村上 信五 名古屋市立大学耳鼻咽喉・頭頸部外科教授
内藤 泰 神戸市立医療センター中央市民病院副院長
中川 尚志 九州大学大学院医学研究院耳鼻咽喉科学分野教授
西崎 和則 岡山大学大学院医歯薬学総合研究科耳鼻咽喉科・頭頸部外科教授
小川 郁 慶應義塾大学医学部耳鼻咽喉科教授
大森 孝一 京都大学大学院医学研究科耳鼻咽喉科・頭頸部外科教授
大島 猛史 日本大学医学部耳鼻咽喉・頭頸部外科学分野教授
佐藤 宏昭 岩手医科大学耳鼻咽喉科・頭頸部外科教授
阪上 雅史 兵庫医科大学耳鼻咽喉科・頭頸部外科主任教授
城間 将江 国際医療福祉大学成田保健医療学部言語聴覚学科教授
曾根 三千彦 名古屋大学大学院医学系研究科頭頸部・感覚器外科学耳鼻咽喉科教授
鈴木 光也 東邦大学医学部耳鼻咽喉科学講座（佐倉）教授
高橋 晴雄 長崎大学大学院医歯薬学総合研究科耳鼻咽喉・頭頸部外科教授
東野 哲也 宮崎大学医学部耳鼻咽喉・頭頸部外科学教室教授
植田 広海 愛知医科大学耳鼻咽喉科学教室教授
宇佐美真一 信州大学医学部耳鼻咽喉科教授

事務局長

樫尾 明憲 東京大学大学院医学系研究科耳鼻咽喉科・頭頸部外科学分野講師
松本 有 東京大学大学院医学系研究科耳鼻咽喉科・頭頸部外科学分野助教（特任講師）

会場レイアウト (予定)

47F

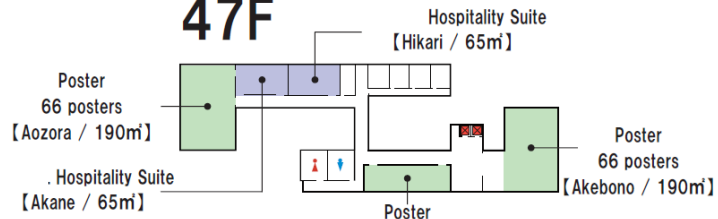

42F

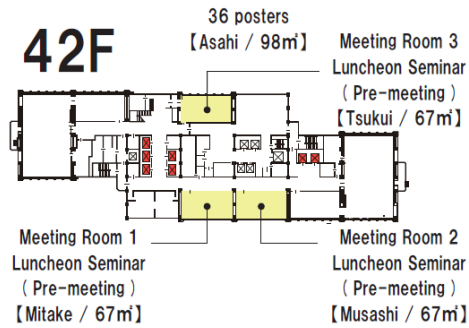

5F

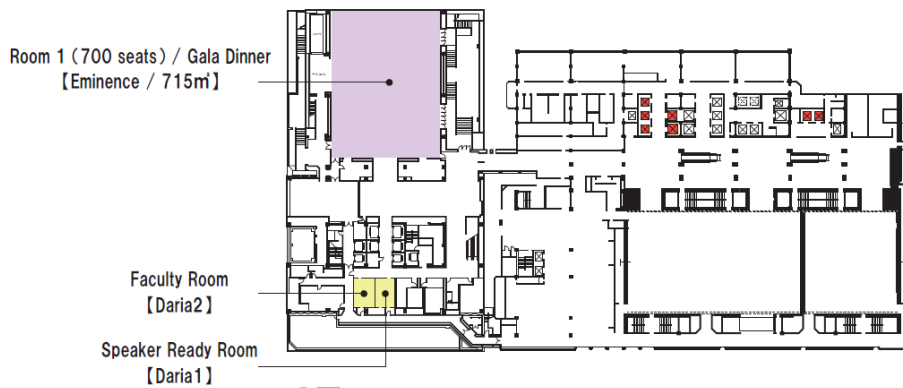

4F

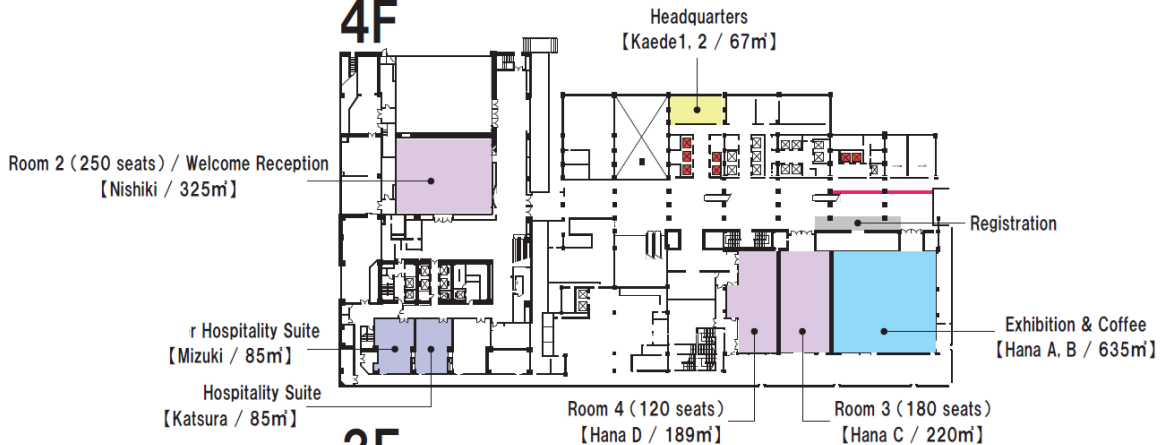

3F

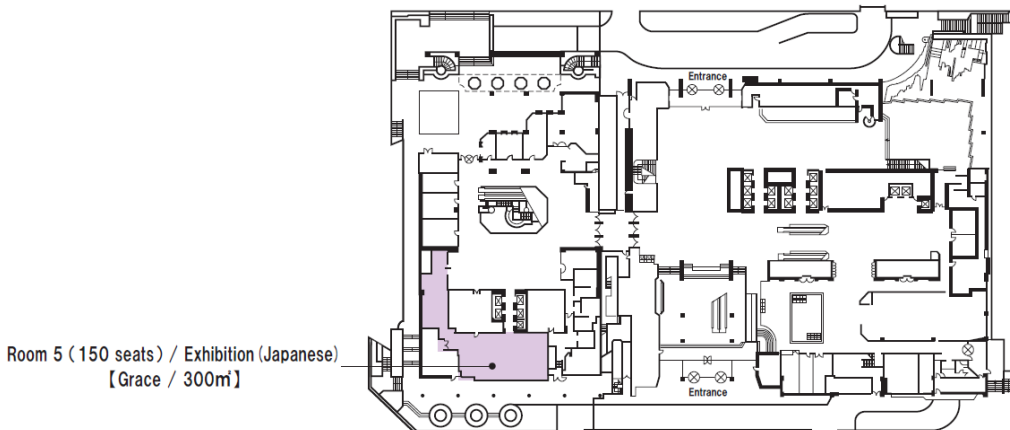

企業協賛形態

本学会では、パッケージによるスポンサーシップ募集（プラチナ、ゴールド、シルバースポンサー）と、共催セミナー、企業広告、企業展示の個別募集、2種類で募集いたします。

展示と企業協賛に関するスケジュール（予定）

パッケージ・スポンサーシップ申込み締め切り	2018年12月28日（金）
共催セミナー申込み締め切り	2019年2月28日（木）
シンポジウム、共催セミナー開催枠決定	2019年3月29日（金）
パッケージ・スポンサー協賛費一部、共催セミナー共催費請求書発行	2019年4月30日（月）
シンポジウム、共催セミナー座長・演者の調整、プログラム最終調整	2019年4月30日（月）
パッケージ・スポンサー協賛費一部、共催セミナー共催費支払い締め切り	2019年5月31日（金）
展示申込み締め切り	2019年6月28日（金）
広告、国内参加者向け展示申込み締め切り・請求書発行	2019年7月31日（水）
シンポジウム、共催セミナー抄録等原稿締め切り	2019年7月31日（水）
展示場所決定・出展者マニュアルの公開	2019年8月上旬
広告費、出展料支払い締め切り	2019年8月30日（金）
共催セミナー・展示、機材・飲食等申込み開始～締め切り	2019年10月中旬～11月上旬
パッケージ・スポンサー協賛費残額、共催セミナー・展示、機材・飲食等ご請求	2019年12月13日（金）
パッケージ・スポンサー協賛費残額、共催セミナー・展示、機材・飲食等支払い締め切り	2020年1月31日（金）

* 円滑な学会準備のため、各種締め切りは必ずお守りください。お申込みいただく際には、スケジュールをご理解いただいた上で、お申込みをお願いいたします。なお、セミナー運営や出展ブース運営を代理店に委託する場合でも、同様にスケジュールをお守りいただくようご協力をお願いします。

* 今後のスケジュールは、組織員会からの指示、並びに、学会準備状況により変更になる場合があります。変更があり次第すぐにご案内しますので、何卒ご了承ください。

お申し込み方法

本書類に付随のお申込用紙をご確認いただき、以下の事務局までお申し込みください

APSCI2019 事務局（株式会社メディプロデュース内 担当 皆川 幸代）

107-0062 東京都港区南青山 2-26-35-8F

Phone: 03-5775-2075 Fax: 03-5775-2076 E-mail: apsci2019@mediproduce.com

協賛金、共催費、広告費、出展費振込先

銀行・支店名：みずほ銀行 本郷支店（普通 4069155）

口座名義：APSCI2019 会長 山嵜 達也（APSCI2019 カイチョウ ヤマソバ タツヤ）

* 各お申込み受領後に、請求書を送付しますので、期日までに指定口座にお振込みください。

小切手等での支払いは受け付けません。払込手数料は、申込者のご負担ください。

APSCI2019 スポンサーシップ募集要項

パッケージ・スポンサーシップ募集枠予定数・協賛金・詳細

※パッケージではなく、セミナー、広告、展示等、単品でのお申し込みも可能です。

※時間、席数等、今後変更になる可能性があります。ご了承ください。

項目	プラチナスponsor	ゴールドスponsor	シルバースponsor
募集枠	2 枠	1 枠	9 枠
共催費（税込み）	12,000,000 円	8,000,000 円	4,000,000 円
スポンサーDシンポジウム 90 分枠	2 セッション	不可	不可
スポンサーDシンポジウム 75 分枠	1 セッション	1 セッション	不可
ランチョンセミナー 50 分枠	不可	1 セッション（700 席） *会場にあわせたお弁当代含む	1 セッション *会場にあわせたお弁当代含む
控室（飲食費含まず）	24 名用控室・1 部屋 *会期中、学会借り上げ時間に 順ずる	12 名用控室・1 部屋 *共催プログラムとその前後 1 時間利用可能。	12 名用控室・1 部屋 *共催プログラムとその前後 1 時間利用可能。
企業ブース	約 97.2 平方メートル *スペース渡し想定	約 20.25 平方メートル *スペース渡し想定	基礎 1 小間 *別途お申し込みにより、小間 数の追加可能
プログラム集カラー広告	表 4、もしくは、表 2・3 の いずれか	表 2・3 のいずれか、空き枠 により調整	不可
プログラム集内企業紹介 ページ	見開きカラー 2 ページ	見開きカラー 2 ページ	不可
ホームページバナーリンク トップページ掲載	可能	可能	可能
参加者用首下げストラップ	可能 *ただし協賛社提供により	不可	不可
コンgresバックロゴ掲載	可能	不可	不可
メールマガジンへの ロゴ掲載	可能	不可	不可
コンgresバッグへの パンフレット封入	可能 *ただし A4 サイズ 1 枚程度	可能 *ただし A4 サイズ 1 枚程度	可能 *ただし A4 サイズ 1 枚程度
学会会場一部の看板への ロゴ掲載	大型看板のみ可能	大型看板のみ可能	大型看板のみ可能
スクリーン投影スライド （休憩中）へのロゴ掲載	可能	可能	可能
学会参加証（一般）	40 枚 20 枚	5 枚 10 枚	2 枚
学会参加証（出展者用）	40 枚 20 枚	5 枚 10 枚	2 枚
Gala Dinner	10 席招待	5 席招待	2 席招待

パッケージ・スポンサーシップ開催におけるシンポジウム、共催セミナー開催経費の内訳

＜協賛金に含まれるもの（基本仕様）＞

- ・講演会場費
- ・講師控室（学会借り上げ時間に順ずる）
- ・音響・照明設備使用料（学会で利用している設備）
- ・発表用器材・備品使用料
（スクリーン、プロジェクター・周辺器機、Windows PC、レーザーポインター等）
- ・会場前看板制作費（協賛プログラム開催時設置、プログラム方法、協賛社ロゴ入り）
- ・PCオペレーター（講演会場内のみ）
- ・運営人件費（照明係、アナウンス係、共催セミナーの場合、お弁当配布係）
- ・参加者用弁当（ランチョン・モーニングセミナー）

＜協賛金に含まれないもの（基本仕様）＞

- ・協賛プログラム広報に関するポスターやチラシ制作費
- ・座長および演者にかかる諸経費（謝礼、交通費、宿泊費、参加費等）
- ・講師控室飲食費
- ・ビデオ収録、録音、同時通訳機器等オプション機材費
- ・運営人件費（協賛社配布資料、アンケート等の配布・回収人員）

抄 録

プログラム抄録集にシンポジウム、ランチョン・モーニングセミナーの講演抄録を掲載します。抄録作成規定等詳細に関しては、プログラム開催決定後、改めてご連絡いたします。抄録作成言語は英語（※日本人向けセッションの場合は日本語も可）です。原稿締め切りは2019年7月31日予定です。

注意事項・その他ご案内

- ・シンポジウム、共催セミナーの開催形態はAPSCI2019と貴社との共催となります。
- ・本学会の使用言語は英語です。抄録や配布資料、発表言語含め、シンポジウム、セミナーは英語で開催をしてください。 ※日本人向けセッションの場合は日本語も可
- ・本学会では、日本製薬工業協会「企業活動と医療機関等の関係の透明性ガイドライン」の趣旨に賛同し、ガイドラインに基づく情報公開の実施について承諾いたします。
- ・プログラムの内容、座長・講演者の選出は、貴社に一任しますが、企画内容や講師が重複している場合は、主催者側より調整をお願いする場合があります。予めご了承ください。
- ・プログラム開催枠に限りがありますので、最終的な開催日時、会場、セミナー形式の割り振りは、会長にご一任ください。なお、ご希望にそって調整をいたしますが、やむを得ず変更をお願いする場合があります。原則、その他のスポンサーシップへのお申込み状況、お申込み順等を考慮して決定いたします。ご了承ください。
- ・プログラム開催決定後のキャンセルは、協賛金の返金含め受け付けません。

APSCI2019 共催セミナー募集要項

以下の日程にて共催セミナーを開催いたします。日時、会場に関しましては変更になる可能性がありますので、あらかじめご了承ください。

なお、本学会では、パッケージによるスポンサーシップ募集（プラチナ、ゴールド、シルバースポンサー）と、共催セミナー、企業広告、企業展示の個別募集の2種類で募集しております。そのため、各開催枠はパッケージ・スポンサーの申し込み状況によって、制限が発生する場合がありますので、ご了承ください。

開催日時（予定）

11月28日（木）～30日（土）各日程 12:10～13:00

11月29日（金）、30日（土）各日程 8:00～9:00

募集予定数・共催費（税別）

区分		会場規模	共催費	11/28(木)	11/29(金)	11/30(土)	合計
ランチョンセミナー	A クラス	700席	2,500,000円	1	1	1	3
	B クラス	180-250席	2,300,000円	3	3	3	9
モーニングセミナー	--	180-250席	1,500,000円	-	1	1	2

セミナー共催費用内訳

＜共催費に含まれるもの（基本仕様）＞

- ・講演会場費
- ・音響・照明設備使用料（学会で利用している設備）
- ・発表用器材・備品使用料
（スクリーン、プロジェクター・周辺器機、Windows PC、レーザーポインター等）
- ・会場前看板制作費（協賛プログラム開催時設置、プログラム方法、協賛社ロゴ入り）
- ・PCオペレーター（講演会場内のみ）

＜共催費に含まれないもの＞

- ・協賛プログラム広報に関するポスターやチラシ制作費
- ・座長および演者にかかる諸経費（謝礼、交通費、宿泊費、参加費等）
- ・講師控室使用料及び飲食費
- ・ビデオ収録、録音、同時通訳機器等オプション機材費
- ・運営人件費（照明係、進行係、アナウンス係、協賛社お弁当・配布、アンケート等の配布・回収人員）
- ・参加者用お弁当

抄 録

プログラム抄録集にランチョンセミナー、モーニングセミナーの講演抄録を掲載します。抄録作成規定等詳細に関しては、セミナー開催決定後、改めてご連絡いたします。抄録作成言語は英語です。原稿締め切りは2019年7月31日予定です。※但し、日本人向けの場合は日本語も可

共催セミナー運営人員用バッジ・参加証

- ・共催セミナー運営スタッフ用のスタッフ証は、各共催セミナー1 枠につき 10 枚お渡しします。本スタッフ証は、貴社セミナー運営時のみ有効となり、他のプログラムや企業展示会場への入場はできません。
- ・共催セミナー1 枠につき、1 枚の学会参加証を無料提供します。

注意事項・その他ご案内

- ・開催形態は APSCI2019 と貴社との共催となります。
- ・本学会の使用言語は英語です。抄録や配布資料、発表言語含め、セミナーは英語（日本人向けの場合は日本語も可）で開催をしてください。
- ・本学会では、日本製薬工業協会「企業活動と医療機関等の関係の透明性ガイドライン」の趣旨に賛同し、ガイドラインに基づく情報公開の実施について承諾いたします。
- ・セミナーの内容、座長・講演者の選出は、貴社に一任しますが、企画内容や講師が重複している場合は、主催者側より調整をお願いする場合があります。予めご了承ください。
- ・セミナー開催枠に限りがありますので、最終的な開催日時、会場、セミナー形式の割り振りは、会長にご一任ください。なお、ご希望にそって調整をしますが、やむを得ず変更をお願いする場合があります。原則、その他のスポンサーシップへのお申込み状況、お申込み順等を考慮して決定いたします。ご了承ください。
- ・セミナーの当日運営は、APSCI2019 事務局、株式会社メディプロデュースに業務委託します。当日運営に関する各種手配物発注の際には、各種手配物に対し同社より運営管理費 15%が発生します。ご了承ください。
- ・セミナー開催決定後のキャンセルは、共催費の返金含め受け付けません。

APSCI2019 プログラム集広告募集要項

配布対象

APSCI2019 参加者全員（約 800 名）

作成数

1,000 冊

依頼者数

50 社

広告費・募集数

プログラム集広告 後付 1P モノクロ 100,000 円（税別）／ 10 社募集

※広告費の請求書は、お申込み後発行いたします。

広告作成要綱

広告規格・サイズは、お申込み後別途ご連絡します。

アウトライン化されたイラストレータデータ（バージョンはお申込み後、別途ご連絡）。

校正確認用として、出力用紙、または、PDF ファイルも合わせてお送りください。広告データは、必ずモノクロの状態でご提出願います。

<広告原稿提出方法>

イラストレータデータを CD-R 等に保存いただき、APSCI2019 事務局までご提出をお願いします。

<媒体作成費用総額>

プログラム集 1,500,000 円（内、広告費総額 1,000,000 円）

注意事項・その他ご案内

お申込み定数になり次第締め切ります。リストにない広告協賛内容についても、うけたまわることが可能です。APSCI2019 事務局までご相談ください。

APSCI2019 商業展示会募集要項

出展スペース及び基礎小間レイアウト図

展示レイアウトは目安です。展示のお申込み状況で変更となります。ご了承ください。

会場 1：花 AB 4 階

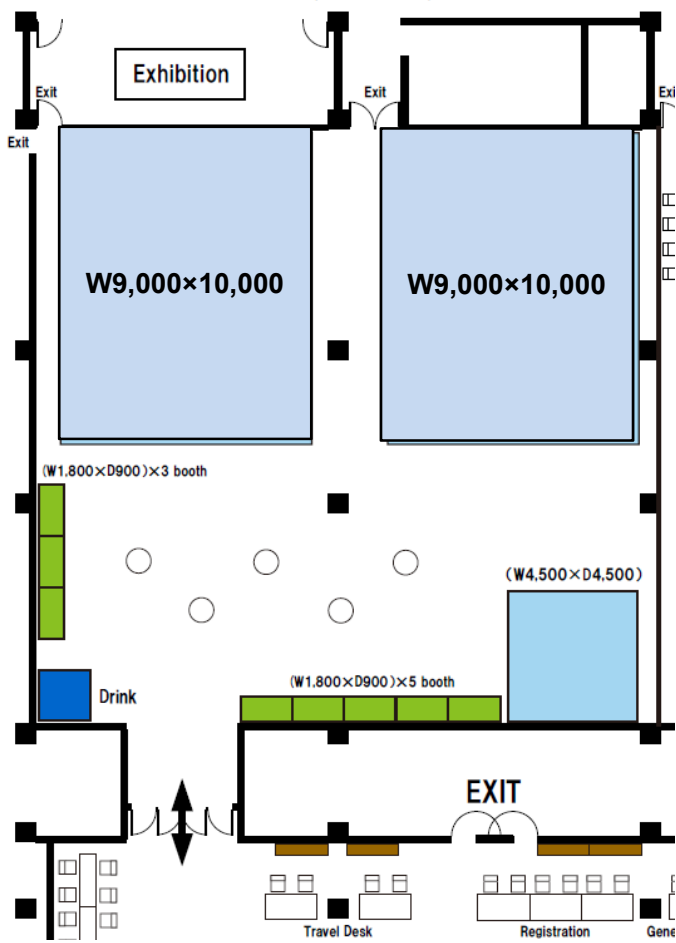

会場 2：グレース ホワイエ 南館 3 階

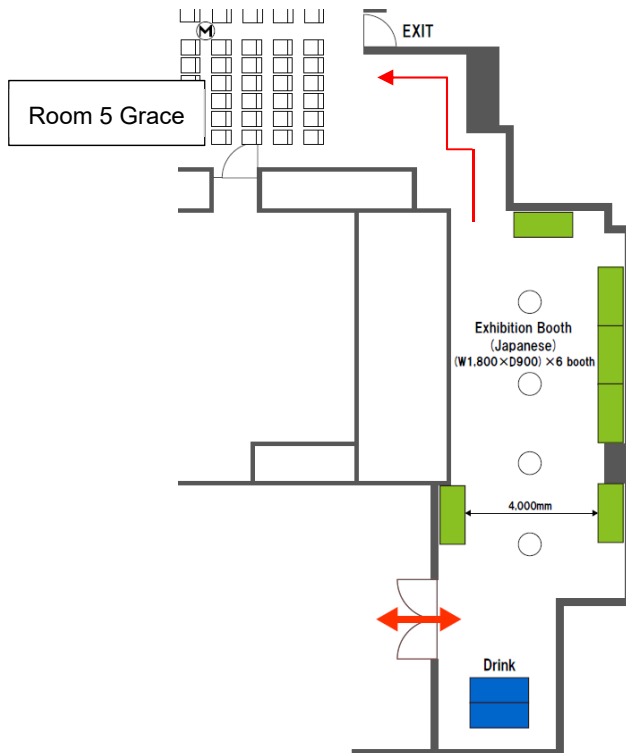

出展料金（消費税を含まず）

商業展示は、花 AB 及び、グレースで行われます。狭いスペースで多くの企業様に展示いただく予定ですので、展示のお申込み状況で、展示小間数の調整、エリアの変更等、ご依頼させていただく可能性もあります。何卒ご了承ください。

展示形態	小間料金	備考
1 スペース 1800 * 1800	200,000 円	会場の都合上、大型展示企業を優先します。
1 小間 A: W1800 * D900 * H2400	270,000 円	
1 小間 B: W1800 * D900 * H2100	270,000 円	国内参加者向けの出展のみ。日本語でのブース出展が可能です。

* スペース小間の最低平米数は、6.48.㎡以上（W3600 * D1800、基礎小間 4 小間分）となります。

展示ブース A（1 小間 W1800 * D900 * H2400） 会場：花 AB

基礎パネル 後壁、側壁、パラペット（いずれもベニア加工紙貼り仕上げ）

社名板 W900 * H200（英語表記 ゴシック／黒文字）

展示台 W1800 * D900 * H700（白クロス付）

蛍光灯 40W * 1 灯

* 以上の物は事務局で設置いたします。上記以外の小間内装飾は、出展者が行ってください。

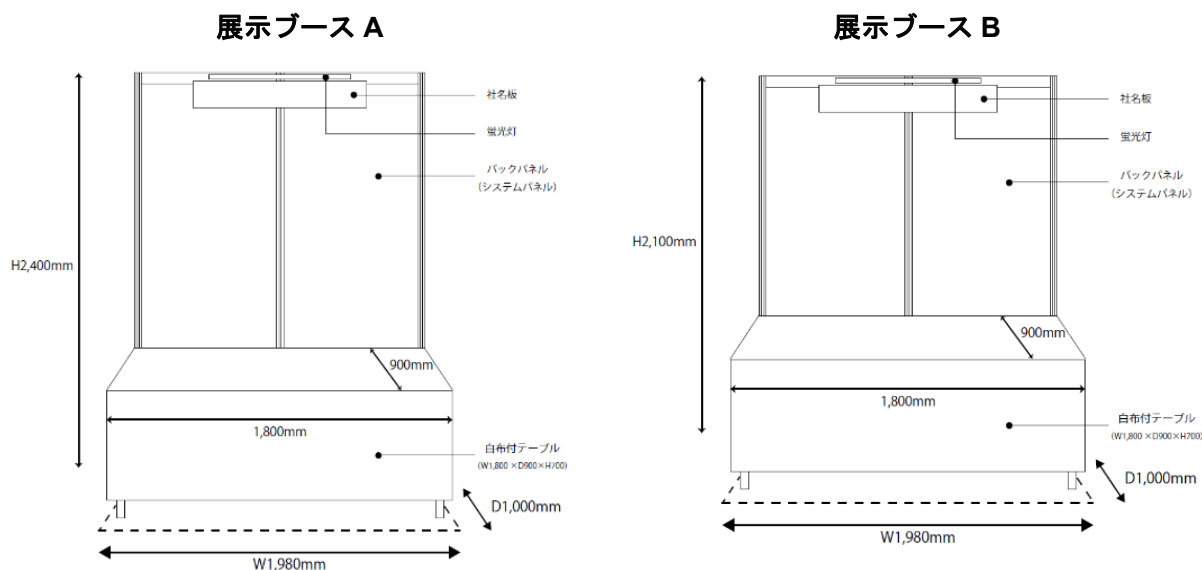

展示ブース B（1 小間 W1800 * D900 * H2100） 会場：グレース ホワイト

基礎パネル 後壁、側壁、パラペット（いずれもベニア加工紙貼り仕上げ）

社名板 W900 * H200（日本語表記 ゴシック／黒文字）

展示台 W1800 * D900 * H700（白クロス付）

蛍光灯 40W * 1 灯

* 以上の物は事務局で設置いたします。上記以外の小間内装飾は、出展者が行ってください。

装飾物の高さ規定

装飾物の高さは、2.4m（グレースでの展示の場合は 2.1m）とします。

* 会場上部からの吊りものはできません。ご注意ください。

電気設備について

100V / 500W の電源をご用意いたします。それ以外の電源が必要な場合は別途お申込みください。

スケジュール（予定）

搬入・設営時間帯

<6.48 m²以上のスペース小間での出展者>

2019年11月26日（火）23:00 ~ 11月27日（水）10:00

<基礎小間での出展社>

2019年11月27日（水）7:00 ~ 10:00

出展期間

2019年11月27日（水）10:00 ~ 18:00

11月28日（木）・29日（金）8:30 ~ 18:00

11月30日（土）8:30 ~ 13:00

撤去・搬出時間帯

2019年11月30日（土）13:00 ~ 19:00

* 出展会場やお申込み小間数により、撤去・搬出時間が異なります。

会場レイアウトの決定

お申込み状況に応じて APSCI2019 事務局がスポンサーシップを考慮して位置を決定します。決まり次第、ご連絡いたします。また、お申込み及び支払日を考慮し、決定いたします。

早期締切り後、小間のお申込み状況により会場レイアウトを変更いたします。会場スペースの都合上、お申込み後、利用スペースの増減につきご相談させていただくことがあります。

キャンセルポリシー

出展料全額の振込みを持って、正式なお申込み完了といたします。

出展スペース及び基礎小間のお申込み後のキャンセルについては、出展会社名、責任者の署名の文書の提出が必要です（電話、E-mailの連絡では正式なキャンセル受付とはなりません）。

2019年7月31日（水）までにキャンセルの場合

全額支払いされているときは50%払い戻しいたします。

2019年8月1日（木）以降キャンセルの場合

払い戻しはありません。但し、そのスペースが再販され、且つ、全スペース売却できた場合は、50%払い戻しいたします。

* いずれの場合も、振込手数料差引後の金額でご返金いたします。

出展者バッジ

お申込み小間の大きさにより規定数量のバッジを提供いたします。なお、出展社バッジ所有者は展示会場のすべてに入場できますが、学会プログラム（講演会場でのプログラム、懇親会会場でのパーティー等）には参加できません。参加される場合は、学会への参加登録が必要です。

展示形態	サイズ	出展者バッジ数	展示形態
スペース小間	6.48 m ² 以上	6枚	スペース小間
基礎小間	2小間以上	6枚	基礎小間
	1小間	4枚	基礎小間

APSCI2019 商業展示会留意事項

外国出展物

展示会場は保税展示場にはいたしません。海外からの出展物は国内貨物として出展するか、ATA カルネの制度を利用ください。

なお、海外からの展示製品搬出入関係、出展品の輸送、搬出入通関に関する業務はすべて自社にて行ってください。

薬事法未承認品の展示

薬事法未承認品の展示を希望される方は展示会事務局までご連絡ください。

出展物の販売の禁止

会場内で出品物の販売行為は禁止します。

飲食の持込み・ケータリング

飲食物の持込み、参加者へ提供は禁止です。ただし、サンプルとしての展示、少量のサンプリング品の提供は可能です。詳細は展示事務局までお問い合わせください。展示ブース内での飲食提供は、京王プラザホテルケータリング部を利用する場合のみ許可します。なお、外部からの飲食の持込みは、会場からの禁止事項にあたるため、いっさい禁止致します。

ブースセミナー

主要なプログラムがある時間を避けてください（主要なプログラムの時間は後日決定されます）。

セミナーは割り当てられたブーススペース内で行われなければなりません。

免 責

- ① 会場および出展物の保全については、最善の保護と管理にあたりますが、各出展物の管理は出展者が負うものとし、盗難・紛失・損傷等について主催者は補償を含め一切の責任を負いません。なお、会場には荷物や空箱等を保管するストックはありませんのでご了承ください。各社出展ブース内または利用流通業者で保管をお願いします。
- ② やむを得ない事情により会期、開催時間、開催場所を変更する場合があります。この変更を理由として出展申込みを取り消すことはできません。また、これによって生じた損害は補償しません。
- ③ 災害、天変地異等の不可抗力により、展示会の全日程または一部を中止する場合があります。この場合、主催者は出展者に対して開催中止となった部分の割合（一部中止の場合）および残りの開催日数を考慮して、主催者が相当と認める額を出展社に払い戻しをいたしますが、それ以外は一切の責を負いません。

お申込み先 FAX: 03-5775-2076 / E-mail: apsci2019@mediproduce.com

APSCI2019 パッケージ・スポンサーシップ申込書

締切日：2018年 12月 28日（金）

下記の通りパッケージ・スポンサーシップを

申込みます ・ 申込みません

申込み 該当箇所に○を つけてください	スポンサーシップ種類	枠数	共催費
	プラチナスポンサー	2 枠	12,000,000 円
	ゴールドスポンサー	1 枠	8,000,000 円
	シルバースポンサー	9 枠	4,000,000 円

年 月 日

会社名	日本語 英語
代表者名	(役職)
担当者名	(部署)
担当者 連絡先	〒 住所
	TEL FAX
	E-Mail
通信欄	

APSCI2019 事務局 担当 皆川 幸代

107-0062 東京都港区南青山 2-26-35-8F

Tel: 03-5775-2075 Fax: 03-5775-2076 E-mail: apsci2019@mediproduce.com

APSCI2019 セミナー申込書

締切日：2019年 2月 28日（木）

下記の通り共催セミナーを

申込みます ・ 申込みません

第1希望（ ） ・ 第2希望（ ）

ご希望のセミナー枠を下記よりお選びいただき、第2希望まで必ずご記入ください。

区分		会場規模	共催費	11/28(木)	11/29(金)	11/30(土)
ランチョンセミナー	A	700席	2,500,000円	LA-2	LA-3	LA-4
	B	180-250席	2,300,000円	LB-2	LB-3	LB-3
モーニングセミナー	--	180-250席	1,500,000円	--	MS-1	MS-2

年 月 日

会社名	日本語
	英語
代表者名	(役職)
担当者名	(部署)
所在地	〒 住所
	TEL FAX
	E-Mail
セミナー内容	※セミナータイトル名、座長および演者予定をご記入ください。 タイトル
	座長
	演者

APSCI2019 事務局 担当 皆川 幸代
107-0062 東京都港区南青山 2-26-35-8F

Tel: 03-5775-2075 Fax: 03-5775-2076 E-mail: apsci2019@mediproduce.com

APSCI2019 広告協賛申込書

締切日：2019年 7月 31日（水）

下記の通り広告協賛を

申込みます ・ 申込みません

年 月 日

会社名	日本語
	英語
代表者名	(役職)
担当者名	(部署)
所在地	〒
	TEL FAX
	E-Mail

協賛内容

プログラム集広告 後付 1P モノクロ 100,000円（税別）

その他（通信欄）

--

APSCI2019 事務局 担当 皆川 幸代

107-0062 東京都港区南青山 2-26-35-8F

Tel: 03-5775-2075 Fax: 03-5775-2076 E-mail: apsci2019@mediproduce.com

APSCI2019 付設展示会申込書

締切日：2019年 6月 28日（金）

国内向け企業出展締切日：2019年 7月 31日（水）

下記の通り出展を

申込みます ・ 申込みません

年 月 日

会社名	日本語 英語
所在地	〒 住所
	TEL FAX
	E-Mail
	URL
代表者名	(役職)
展示担当者名	
希望小間タイプ	基礎小間 ・ スペース小間
申込小間数	円× 小間＝ 円（消費税込）
出展物	予定の物をお書きください
	下記も必ずお書きください 展示台 1.使用する 2.使用しない 3.未定 電 気 1.使用する(Kw 100V) 2.使用しない 3.未定

APSCI2019 事務局 担当 皆川 幸代

107-0062 東京都港区南青山 2-26-35-8F

Tel: 03-5775-2075 Fax: 03-5775-2076 E-mail: apsci2019@mediproduce.com